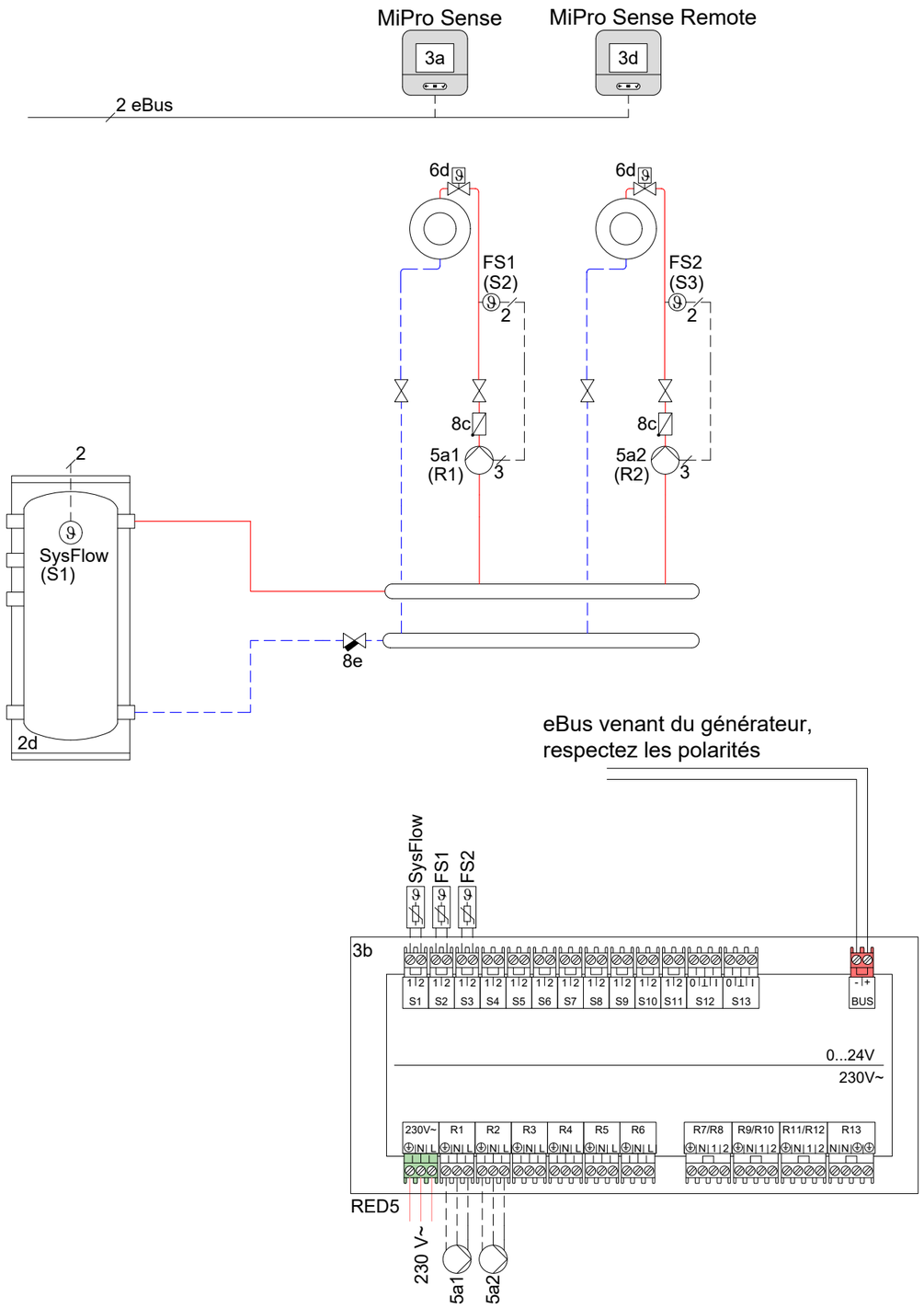

Attention, ce schéma ne se substitue pas à la conception du système professionnel approprié!
Ce schéma n'inclut pas tous les dispositifs d'arrêt et de sécurité nécessaires pour une installation correcte.
Les lois, règlements, normes et directives nationales et internationales applicables doivent être respectés. En raison des circonstances particulières relatives au bien ou des différences potentielles dans l'environnement d'installation (par exemple conditions climatiques), nous préconisons l'intégration d'un bureau d'études spécialisé.

dessiné: SDA	date:	07.02.2024	Appareil: Bouteille de découplage
version no. 01.00	référence à		Régulation: MiPro Sense, RED-5, MiPro Sense Remote

Circuits: 2 x radiateurs directs